

- 485C SIMBOLO, PEMEX PREMIUM Y SIGNO GOTA/AGUILA.
 - 7482C LOGOTIPO, PEMEX MAGNA, FALDON, DISPENSARIOS Y DETALLES DISTINTIVOS DE ELEMENTOS DE LA ESTACION DE SERVICIO.
 - NEGRO TIPOGRAFIA AUXILIAR, PEMEX DIESEL, REJILLAS DE DRENAJE ACETOSO, FRANJAS EN PROTECCION, DEPOSITOS/CONTENEDORES DE BASURA Y DETALLES EN MOBILIARIO.
 - BLANCO TIPOGRAFIA Y LOGOTIPO.
 - 3005C SEÑALIZACION Y REJILLAS DE DRENAJE PLUVIAL.
 - 116C SEÑALIZACION HORIZONTAL, GUARNICIONES Y FRANJAS EN ELEMENTOS DE PROTECCION
 - 172C CONEXION DE RECUPERACION DE VAPOR.
- RESTRICCIONES DE COLOR: LOS COLORES INSTITUCIONALES NO SERAN UTILIZADOS EN NINGUN OTRO ELEMENTO O LUGAR DE LA ESTACION DE SERVICIO. QUEDA ESTRUCTAMENTE PROHIBIDO EL USO O APLICACION EN ELEMENTOS DE LA FRANQUICIA PEMEX, O DE CUALQUIER COLOR QUE NO SE ENCUENTRE INDICADO EN EL PRESENTE MANUAL.

PLANTA DE ABASTECIMIENTO DE COMBUSTIBLE
ESCALA 1:75

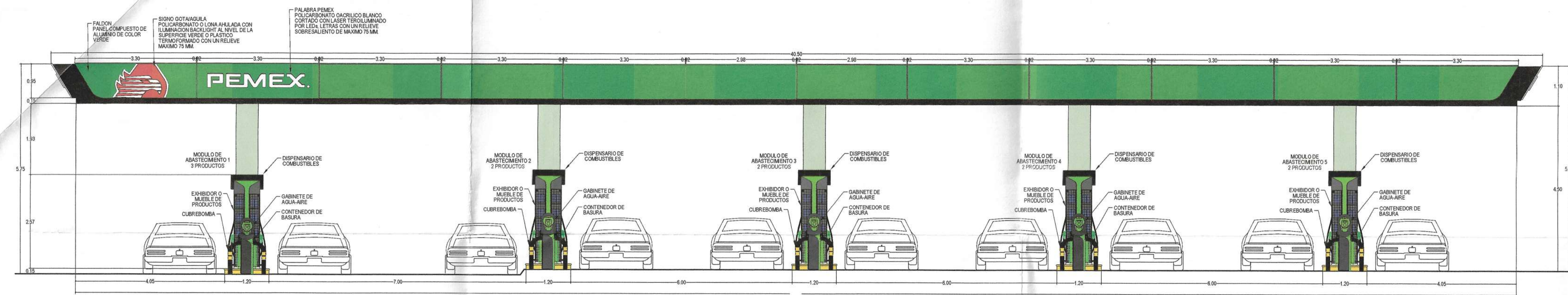

VISTA LATERAL DE ABASTECIMIENTO DE COMBUSTIBLE
ESCALA 1:75



VISTA FRONTAL DE ABASTECIMIENTO DE COMBUSTIBLES
ESCALA 1:100

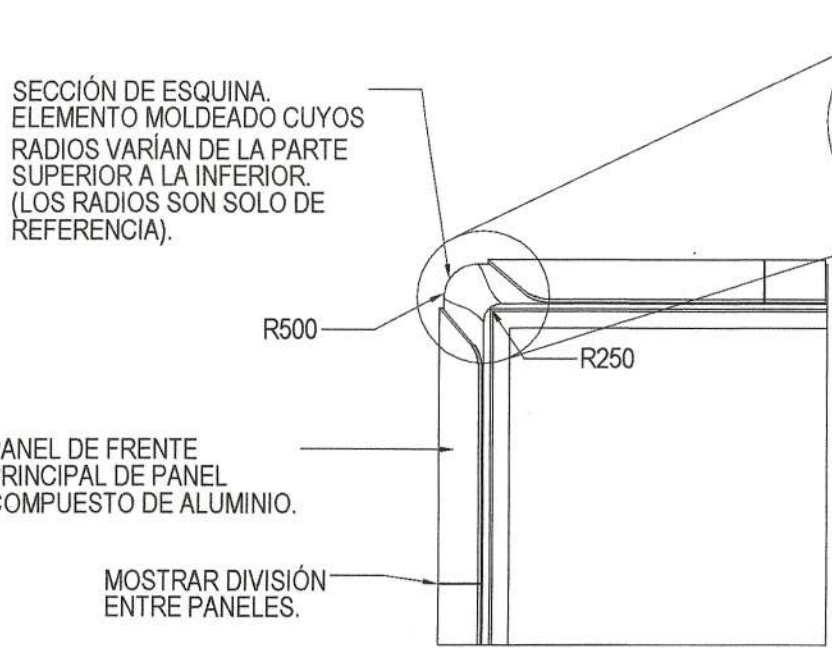

DETALLE DE ESQUINA DE FALDON
SIN ESCALA

- A CUBIERTA DE PANEL COMPUESTO DE ALUMINIO.
- B MARCA PEMEX, RETROILUMINADO POR LEDS Y LETRAS CALADAS SOBRE LA SUPERFICIE.
- C SECCION DE ESQUINA DE FALDON
- D FRENTE DE CUBIERTA DE PANEL COMPUESTO DE ALUMINIO
- E CUBIERTA DE FALDON

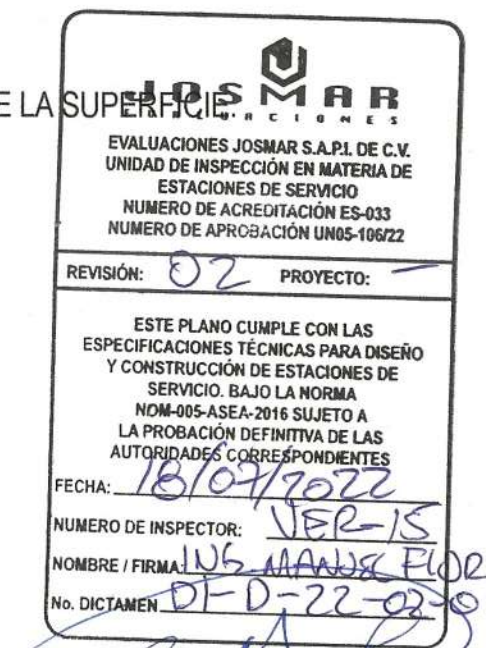

DETALLE DE MODULO DE ABASTECIMIENTO
SIN ESCALA

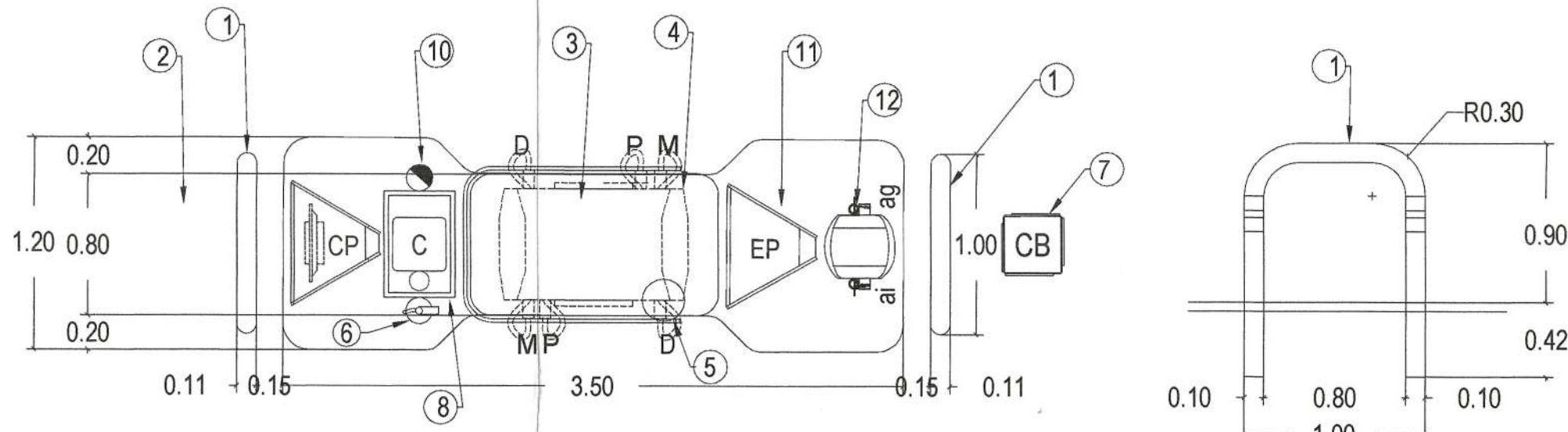

- 1 CUBREBOMBA Base en color negro, líneas de seguridad en amarillo reflejante. Vinil o pintura.
- 2 EXHIBIDOR O MUEBLE DE PRODUCTOS Ver Detalle 3 A-4
- 3 DISPENSARIO
- 4 CANOPY DE DISPENSARIO Sobrecubierta negra que sobresale del gabinete de fondo, lo cual crea un detalle en la esquina color verde, que se coloca en la parte izquierda o derecha.
- 5 NUMERO DE POSICION DE CARGA Color Negro.
- 6 EXTINTOR
- 7 CONTENEDOR DE BASURA Ver Detalle 4 A-4
- 8 COLUMNA METALICA CON BAP RECUBIERTA DE PANEL COMPUESTO
- 9 UBICACION DE ANuncios INFORMATIVOS Y RESTRICTIVOS SI-1 EXTINTOR SR-3 PROHIBIDO EL USO DE CELULAR SI-2 VERIFIQUE MARQUE CEROS SR-2 APAGUE EL MOTOR SR-1 NO FUMAR
- 10 PARO DE EMERGENCIA
- 11 CABINA DE PERSONAL Ver Detalle 5 A-4
- 12 GABINETE DE AGUA-AIRE Ver Detalle 6 A-4

REV.	DESCRIPCION:	ELAB. POR:	RESPONSABLE:	FECHA:	FIRMA:	RESPONSABLE DEL PROYECTO Y DRO	LOGO Y RAZON SOCIAL DEL CONSTRUCTOR
						NOMBRE: ING. ABRAHAM CORDOVA PERALTA CED. PROFESIONAL 362770 FECHA DE EMISION: 17 DE DICIEMBRE DE 2001 DRO: 1018 FECHA DE ACTUALIZACION DRO: 12 DE ENERO DE 2022 VIGENTE HASTA 11 DE ENERO DE 2023	

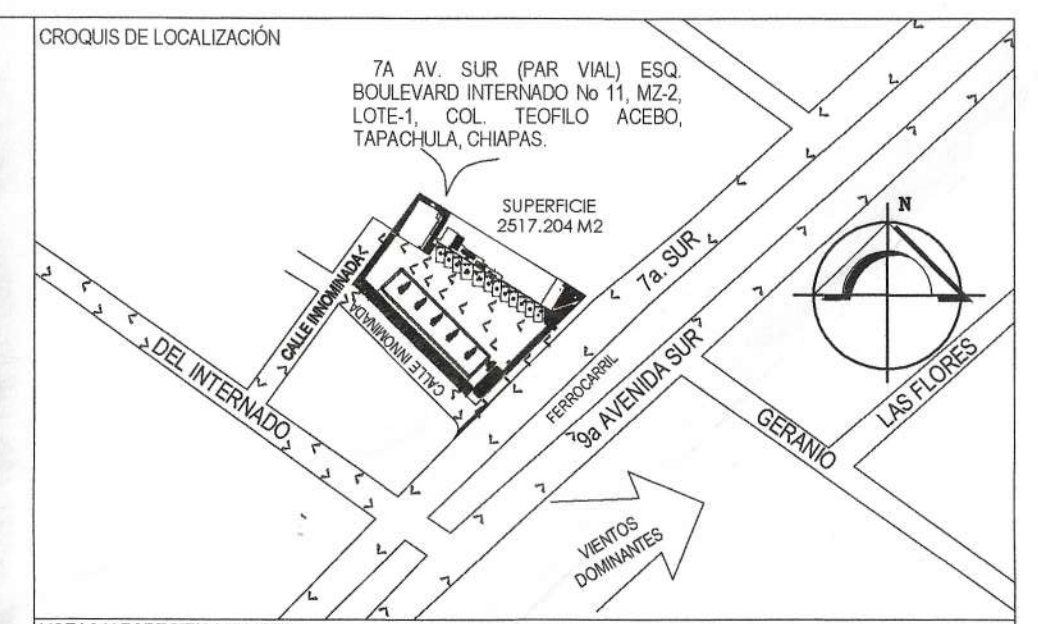

NOTAS Y ESPECIFICACIONES
VERIFIQUESE TODAS LAS COTAS Y EJES CORRESPONDIENTES EN LOS PLANOS ARQUITECTONICOS Y EN LA OBRA.
TODAS LAS COTAS Y DIMENSIONES ESTAN INDICADAS EN METROS, EXCEPTO LAS DIMENSIONES INDICADAS EN OTRA UNIDAD.
LAS EDIFICACIONES POR NINGUN MOTIVO PODRAN DESPLANTARSE SOBRE TIERRA VEGETAL, SUELOS O RELLENOS SUELOS, MATERIAL PRODUCTO DE EXCAVACION, RELLENO SANITARIO O DESECHOS.
SOLO SERA ACEPTABLE CIMENTAR SOBRE TERRENO NATURAL COMPETENTE O RELLENOS ARTIFICIALES QUE NO INCLUYAN MATERIALES DEGRADABLES Y QUE HAYAN SIDO COMPACTADOS ADECUADAMENTE.

SIMBOLOGIA	
	REJILLA DRENAJE ACETOSO
	REJILLA DRENAJE PLUVIAL
	REGISTRO SANITARIO MEDIDA INTERNA 500X 200 CM
	REGISTRO ACETOSO MEDIDA INTERNA 500X 200 CM
	REGISTRO PLUVIAL MEDIDA INTERNA 500X 200 CM
	PENDIENTE DE PISOS
	SENTIDO VIALIDAD - CIRCULACION DE VEHICULOS
	PROYECCION DE CIRCULACIONES
	POZO DE OBSERVACION
	EXTINTOR DE 8.8 Kg. DE POLVO QUIMICO SECO PARA INCENDIOS CLASE A,B y C COLOCADO A UNA ALTURA DE 1.50 M DEL NIVEL DE PISO.
	BOTON PARO DE EMERGENCIA
	POSICIONES DE CARGA EXCLUIDA PARA VEHICULO DE LUGAR CON PISO VEHICULAR DE HASTA 3500 KG.
	DISPENSARIO 4 MANQUERAS MAGNA/PREMIUM
	DISPENSARIO 6 MANQUERAS MAGNA/PREMIUM/DIESEL
	GABINETE DE AGUA-AIRE CON MATERIAL NO RESISTENTE DE ACERO INOXIDABLE
	CONTENEDOR DE BASURA
	EXHIBIDOR O MUEBLE DE PRODUCTOS
	CABINA DE PERSONAL
	VIENTOS
	POZO DE MONITOREO
	PC-1 POSICION DE CARGA
	MOD-1 MODULO DE ABASTECIMIENTO

CUADRO DE AREAS		
UBICACION	AREA	%
PREDIO	2317.204 M2	100.00 %
AREA DE SERVICIOS ESTACION P.B.	297.41	11.82%
AREA DE OFICINAS P.A.	118.87	4.72%
CUARTO DE SUCIOS	5.75	0.25%
CUARTO DE RESIDUOS PELIGROSOS	5.33	0.21%
AREA DE TECHUMBRE	371.10	14.74%
AREA DE TANQUES	117.06	4.65%
AREA DE ESTACIONAMIENTO	173.00	6.97%
AREA DE BANQUETAS	132.18	5.25%
AREA DE CIRCULACION	1128.50	44.84%
AREA VERDE TOTAL	174.52	6.95%

AREA VERDE		
AREA VERDE	AREA	%
AREA VERDE A	30.70	1.22%
AREA VERDE B	31.48	1.25%
AREA VERDE C	40.82	1.62%
AREA VERDE D	4.93	0.19%
AREA VERDE E	10.35	0.41%
AREA VERDE F	56.24	2.20%
TOTAL	174.52	6.95%

SELLOS

COLEGIO DE INGENIEROS CIVILES DE LA COSTA DE CHIAPAS A. C.
CONSTRUYENDO EN LA UNIDAD
COMISION DE DIRECTORES RESPONSABLES DE OBRA
CERTIFICA AL C. ING. ABRAHAM CORDOVA PERALTA
COMO DRO
MOLINEROS 55-3000 DRO
TAPACHULA, CHIAPAS A 12 DE JULIO DE 2022

TIPO DE ESTACION: ESTACION DE SERVICIO PARA ALMACENAMIENTO Y EXPENDIO DE DIESEL Y GASOLINAS (URBANA)
DOMICILIO FISCO DE ESTACION: 7A AV. SUR (PAR VIAL) ESQ. BOULEVARD INTERVADO No 11, MZ-2, LOTE 1, COL. TEOFILO ACEBO, TAPACHULA, CHIAPAS.
NUMERO DE ESTACION DE SERVICIO: E14453
RAZON SOCIAL: PETROLIFEROS OMEGA, S.A. DE C.V.
DOMICILIO: 9a. NORTE No. 30 INT-2, TAPACHULA, CHIAPAS.
FECHA DE ELABORACION: ABRIL-2022
ESCALA: INDICADA
CLAVE DE PLANO: A-3
DESCRIPCION DEL PLANO: ARQUITECTONICO DE MODULO DE ABASTECIMIENTO DE COMBUSTIBLE
REV: REV-01